



TYPE - A

Indhold / Content

- 6-7 Husets historie / *Story of the house***
- 8-11 Mindre er mere / *Less is more***
- 12-15 At være sammen med naturen, at
være i naturen /
*To be with nature. to be in nature***
- 16-27 Nerven ligger i detaljerne
*God is in the details***
- 28-31 Detaljer om huset / *House details***





Husets historie / Story of the house

Historien om dette hus handler om frihed. Huset er designet til at tjene beboerne, og ikke omvendt. Det handler om at bryde grænserne og lade hus og skov smelte sammen til ét ved hjælp af glasvæggen. Historien handler om, hvordan man kan være tæt på og virkelig opleve det hele. Bare forestil dig at sove i sengen mens du nyder synet af stjernesked eller at drikke morgenkaffe på verdens største terrasser i trækrønernes skygge.

This house story is all about freedom. The house is designed to serve people but not visa versa. It is all about braking boundaries, where through the glass wall the house and forest merge into one. The story is about how to be close by and to experience everything for real. Just imagine to sleep in the bed watching falling stars or to drink morning coffee at the world biggest terraces in the shade of branches.



Mindre er mere / Less is more

Målene kan gi det indtryk, at huset er lille, men indretning og rummets bredde beviser det modsatte.

Lysindfaldet fylder hele stuen, der er badeværelse med rummelig bruser og toilet, køkkenet er placeret ved siden af spisebordet. Der er plads til en stor dobbeltseng på første sal lige under den smukke stjernehimmel, hvilket gør det til et perfekt afslapningssted for en familie på fire.

Hvis der er brug for mere plads, er der mulighed for at tilføje et ekstra soveværelse eller en saunablok.

Numbers give an impression that the house is small however layout and space width will prove an opposite.

There are accommodated filled with light space for the living room, spacious shower and toilet, kitchen is placed next to dining table. Space for a big double-bed is designed on the second level just below sky full of stars, what in overall makes a perfect relaxation place for the family of four members.

Growing larger, there is a possibility to add a second bedroom or sauna block.

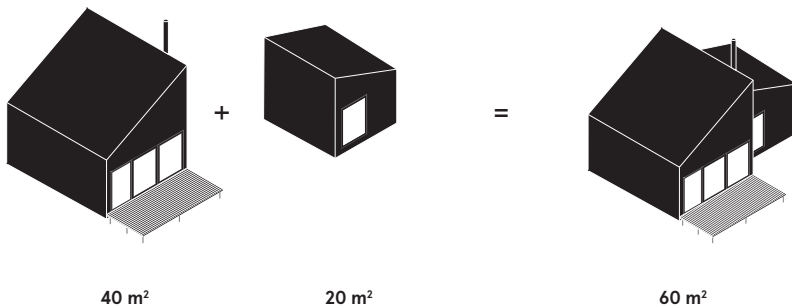

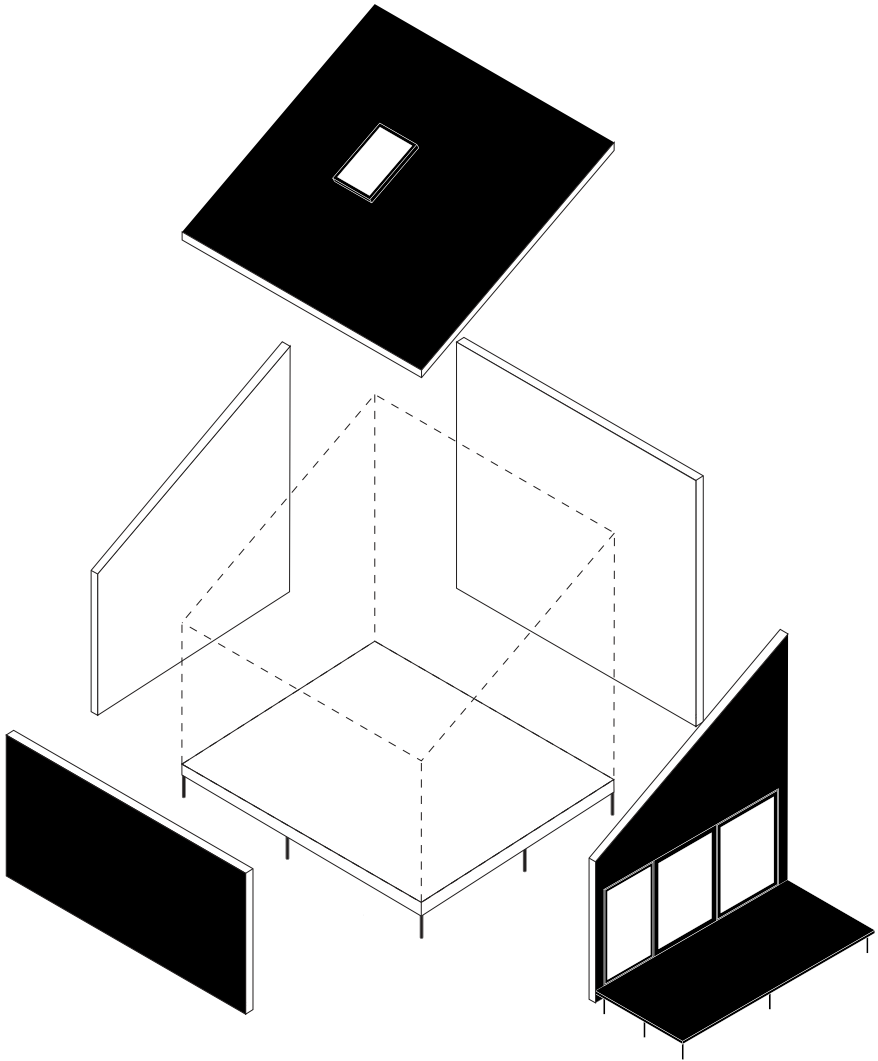





At være sammen med naturen, at være i naturen / To be with nature. to be in nature

Du bør tage hensyn til naturen. Du bør være en del af den. Bygningen, der er hævet fra jorden, er lavet af massive træpaneler med naturlige trægulve, trævinduer og døre. Facadens sortglans-teknik er inspireret og stammer fra gamle vikingetraditioner, hvilket gør huset langtidsholdbart.

You should be considerate with nature. You should be a part of it. The building which is removed from the ground is made from a solid wood panels with addition of natural wooden floors, wooden windows and doors. The façade's black shine technique is inspired and come from Old Vikings traditions, which makes house long-lasting.









Nerven ligger i detaljerne / God is in the details

De møbler, der er skabt til dette hus, giver dig mulighed for at få mest muligt ud af rummet. Et rummeligt køkken, et stort klædeskab, et reolsystem under trappen og et stort opbevaringsrum på første sal i bygningen - alt dette sikrer, at der er plads nok til dine ejendele, mens din dagligdag er pæn og ryddelig og fuld af lys.

Hver eneste detalje er nøje gennemtænkt og perfektioneret over tid, så du kan glemme alt om den tunge byggeproces og den ofte komplekse konstruktion.

The furniture created for this house allows you to get the most out of the room. A spacious kitchen, a large wardrobe, a shelving system underneath the stairs, and a large storage room on the second level of the building - all this ensures that there will be enough space for belongings, but your daily living space will be clean of clutter and full of light.

Every detail has been carefully thought out and perfected over time, allowing you to forget about the heavy building

process and the often complex construction.

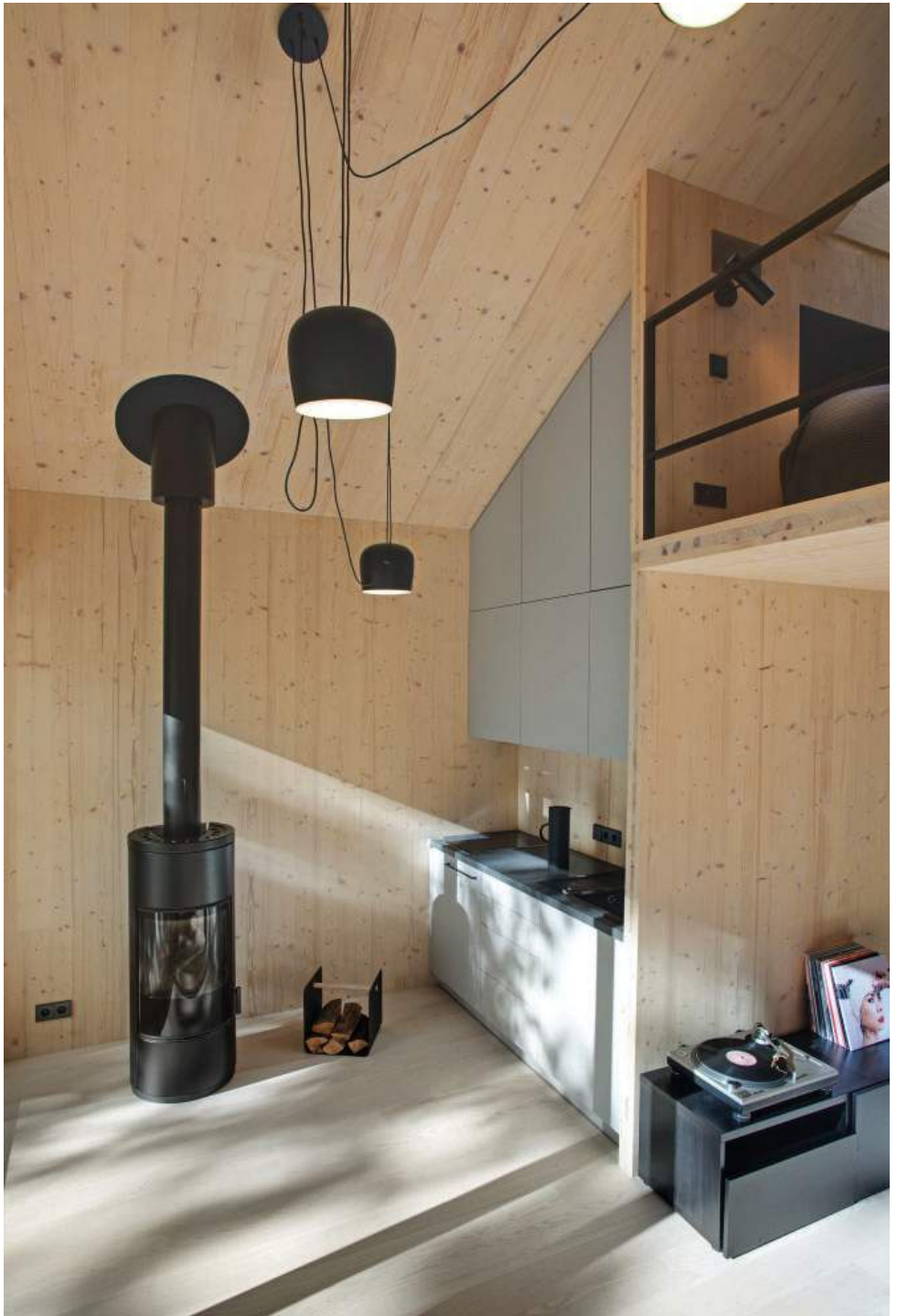

Grundplan af stueetagen / First floor plan

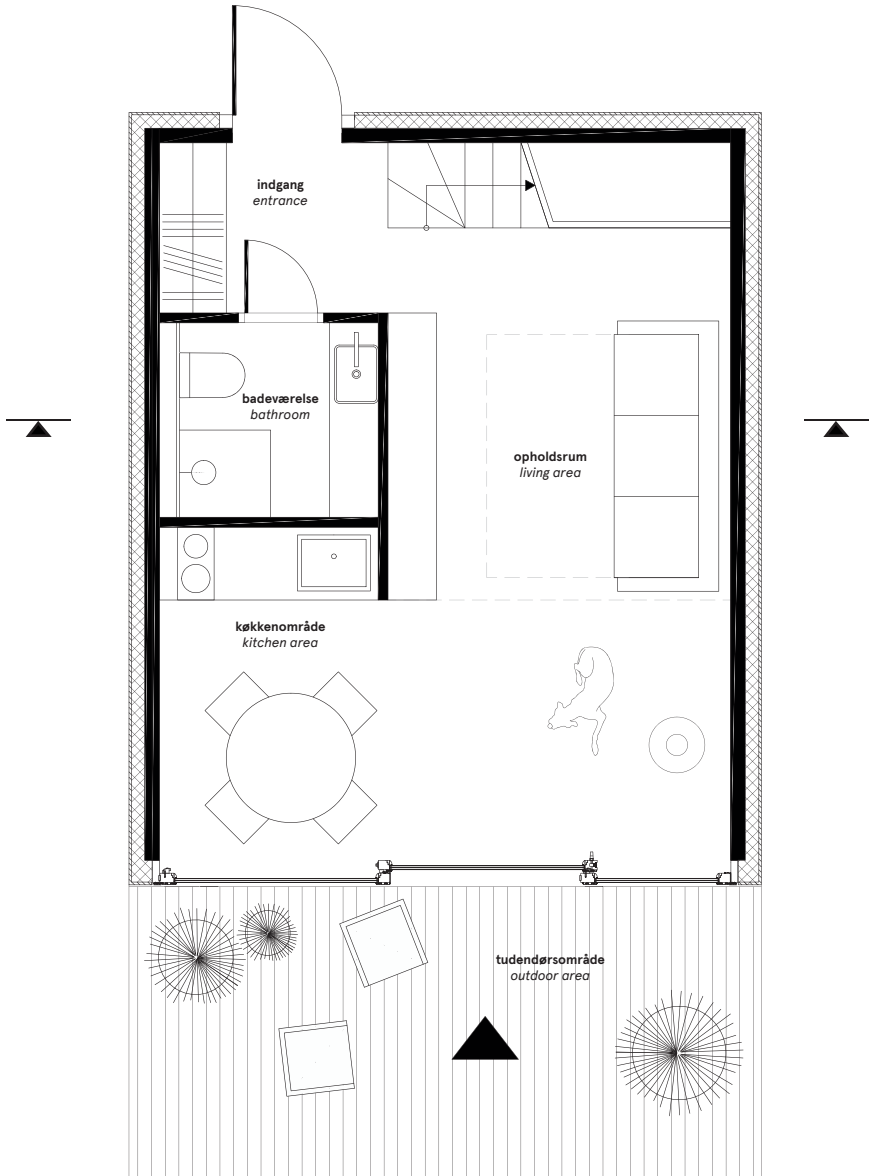

Grundplan af første sal / Second floor plan

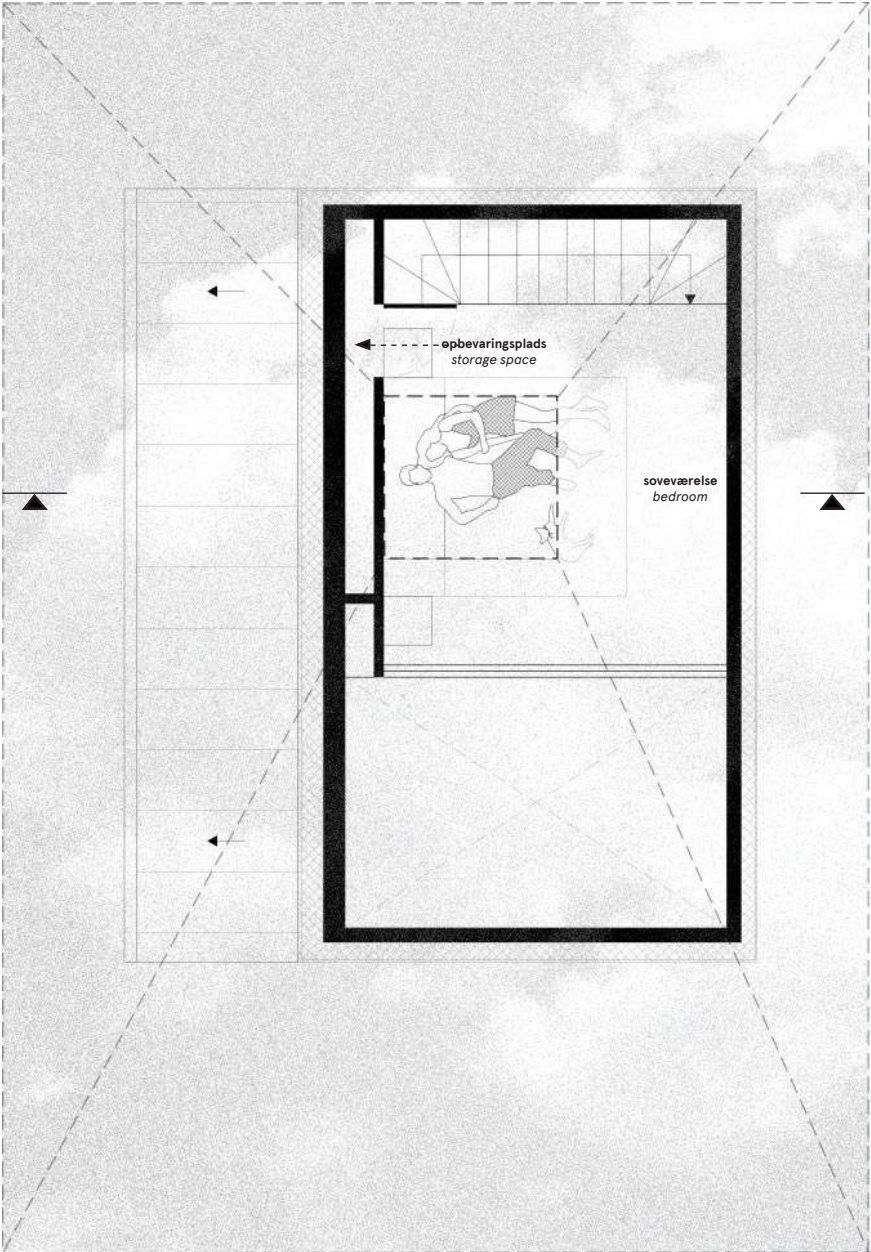

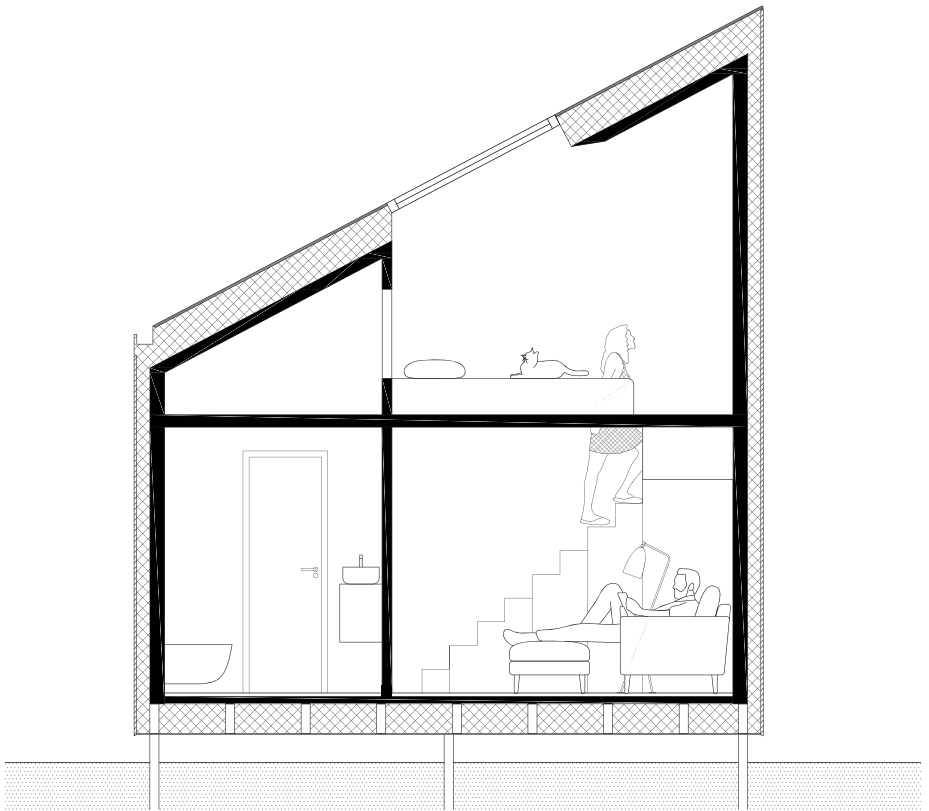

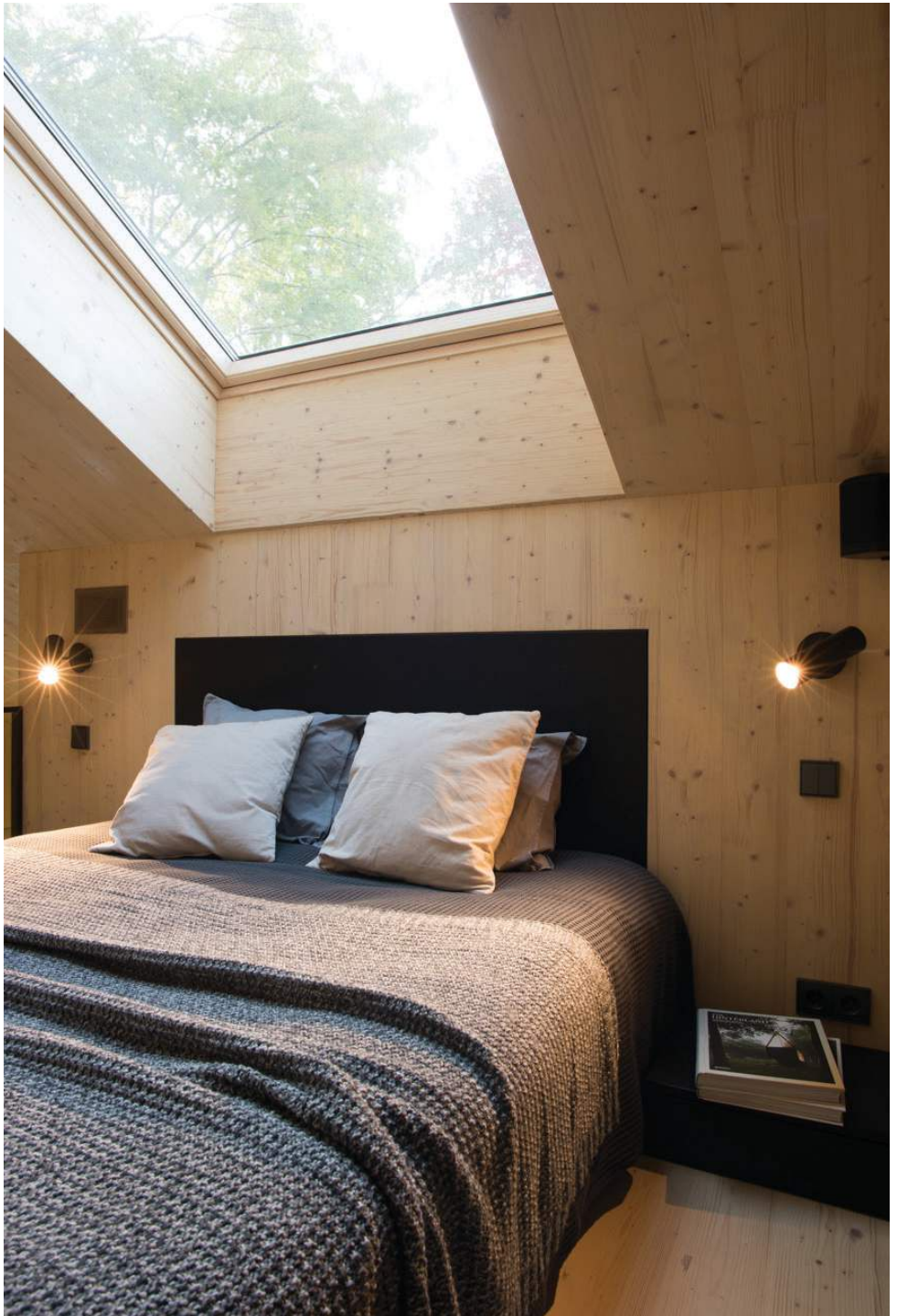







Indgang / *Entrance*



Badeværelse / *Bathroom*





Detaljer om huset / House details

Præfabrikerede bygningsselementer gør det muligt at samle bygningen på én dag. Alle anvendte materialer er miljøvenlige og fremstillet med den højeste præcision, hvilket resulterer i et udtryk, der er behageligt at se og røre ved. Så det eneste du skal gøre, er at nyde friheden, at gå ud i naturen og føle den energi, der strømmer ind i huset.

Du kan være sikker på, at der altid er et sted at komme tilbage til - dit hjem.

Prefabricated building elements allow assembling building in one day. All materials used are environmentally friendly and made with the highest precision, resulting in an image that is pleasing to the eye and the touch of a hand.

So what is left for you is to enjoy the freedom, to go to nature, and feel energy flow coming in.

You will know for sure that there is always a place to come back - your home.

Beskrivelse / Legend



Krydslamineret træ (CLT) / Cross laminated timber (CLT)



Savet tømmer / Sawn timber



Varmeisolering / Thermo insulation



Parket med tre lag / Three layered parquet



Fliser / Tiles



Falset tagdækning af stål / Seamed steel roofing



Lærketræsplader malet med tjæremaling i farven "tar black" / Larch finishing boards painted with tar paint in tone "tar balack"

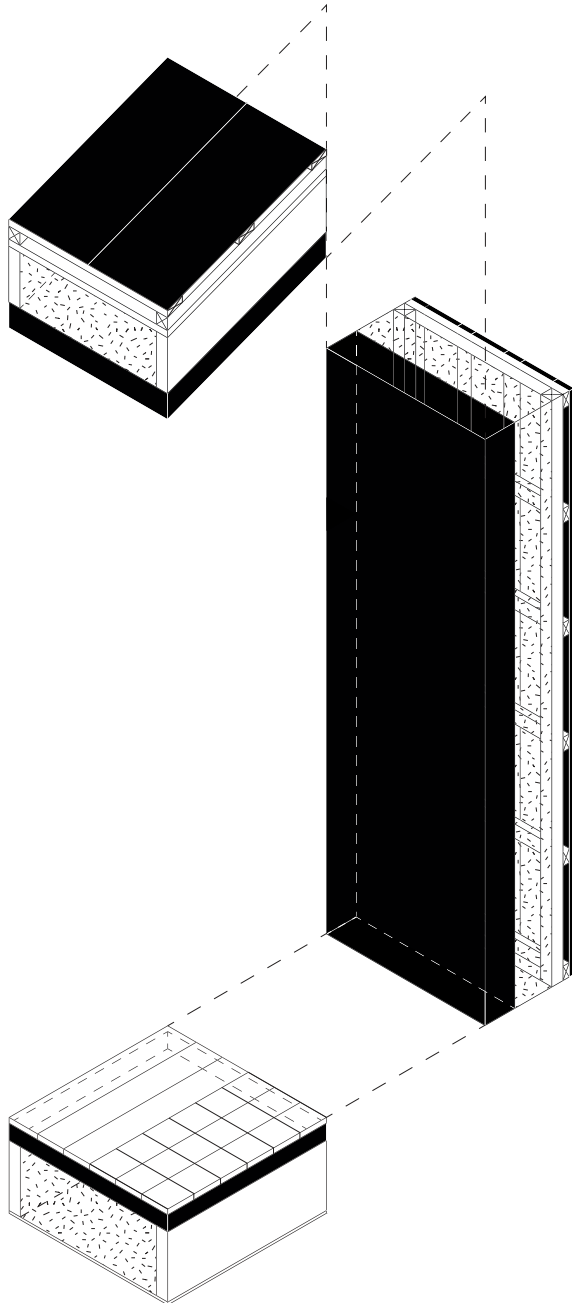



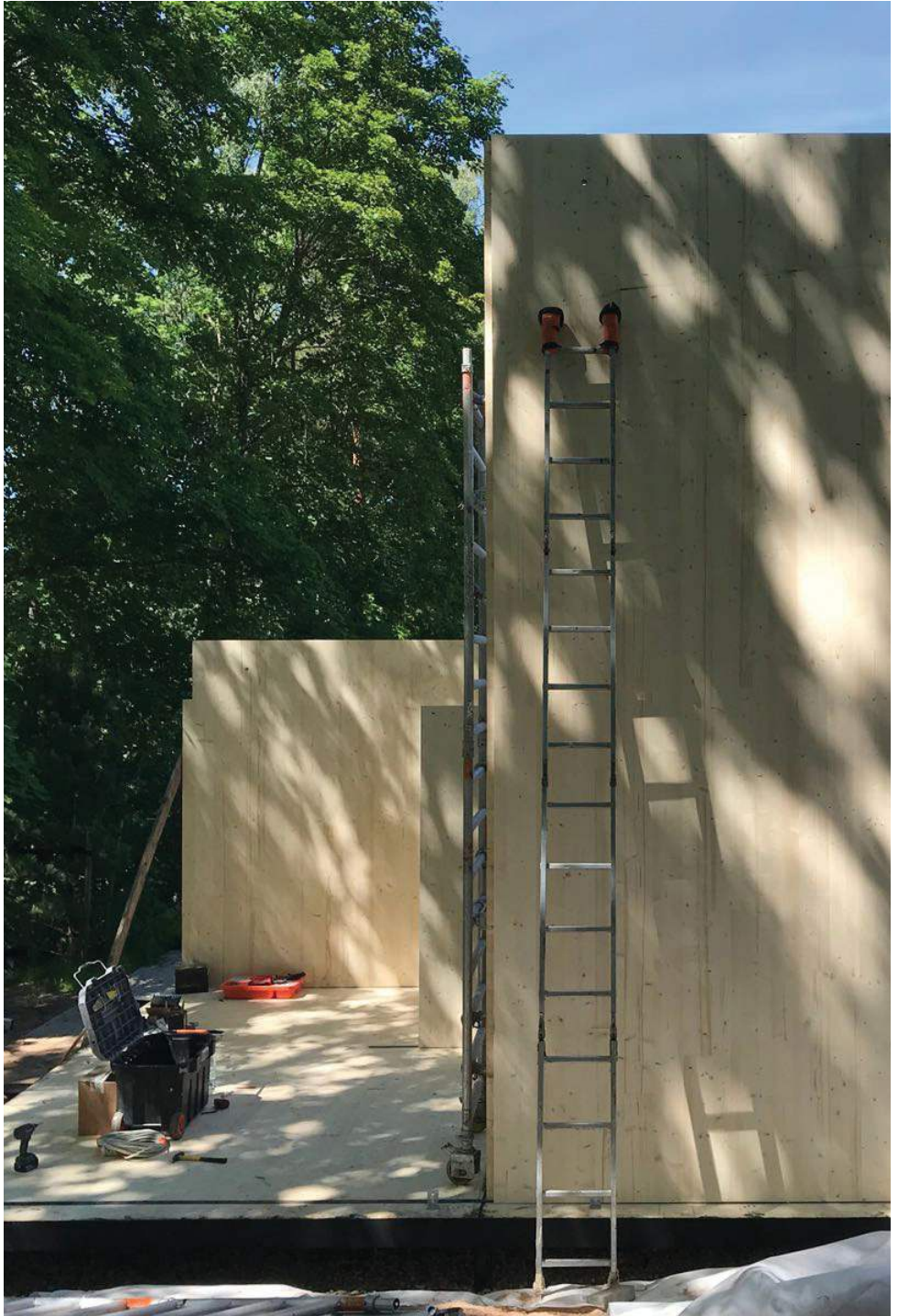





Modulhuset OOB TYPE C's designløsnings-forfatter er OUTOFBOX SIA.
Oplysningerne i det grafiske materiale og det skabte værk tilhører
forfatteren, som er beskyttet af LR's ophavsretslovgivning og EU's
lovgivning. Reproduktion og distribution af værket uden skriftlig tilladelse
fra forfatteren er forbudt.



TYPE - A